ZARZĄDZENIE NR 254/2022
WÓJTA GMINY SZYDŁOWO
z dnia 1 grudnia 2022 r.

w sprawie ustanowienia służebności przesyłu

Na podstawie art. 30 ust. 1 i ust. 2 pkt 3 ustawy z dnia 8 marca 1990 r. o samorządzie gminnym (Dz. U. z 2022 r. poz. 559 z późn. zm.), art. 25 ust. 1 i art. 13 ust. 1 ustawy z dnia 21 sierpnia 1997 r. o gospodarce nieruchomościami (Dz. U. z 2021 r. poz. 1899 z późn. zm.), art. 305^1 ustawy z dnia 23 kwietnia 1964 r. - Kodeks cywilny (Dz. U. z 2022 r. poz. 1360) oraz w związku z § 3 uchwały Nr LVII/558/2022 Rady Gminy Szydłowo z dnia 25 listopada 2022 r. w sprawie wyrażenia zgody na ustanowienie służebności przesyłu na nieruchomości stanowiącej własność Gminy Szydłowo zarządza się, co następuje:

§ 1. 1. Przystępuje się do procedury zmierzającej do ustanowienia służebności przesyłu na nieruchomościach położonych w obrębie ewidencyjnym Pokrzywnica (0078), oznaczonych w ewidencji gruntów i budynków numerami: **158** (RIVa – grunty orne) o powierzchni 0,0700 ha, dla której Sąd Rejonowy w Pile VI Wydział Ksiąg Wieczystych prowadzi księgę wieczystą nr **PO1I/00014051/0** oraz **335** (dr – drogi), **336** (dr – drogi) i **352** (dr – drogi) o łącznej powierzchni 2,8949 ha, dla której Sąd Rejonowy w Pile VI Wydział Ksiąg Wieczystych prowadzi księgę wieczystą nr **PO1I/00031271/3**; na rzecz Enea Operator Sp. z o. o. z siedzibą w Poznaniu (60-479) przy ul. Strzeszyńskiej 58, której własność stanowić będą urządzenia nienależące do części składowych nieruchomości, tj. linie kablowe SN 15 kV o łącznej długości 271,5 m, linie kablowe nN 0,4 kV o łącznej długości 251 m, w pasie technologicznym o szerokości 0,5 m oraz stacja transformatorowa ASTZ 1,25 x 2,4 o powierzchni 0,0003 ha; polegającej na prawie wybudowania i korzystania z nieruchomości obciążonych w części o łącznej powierzchni 0,0264 ha; w granicach lokalizacji urządzeń wskazanej na mapach informacyjnych stanowiących załączniki do zarządzenia.

2. Ustanowienie służebności nastąpi odpłatnie, na czas nieoznaczony.

3. Szczegółowe warunki ustanowienia służebności zostaną określone w protokole z rokowań.

§ 2. Wykonanie zarządzenia powierza się Kierownikowi Referatu Gospodarki Przestrzennej i Nieruchomości.

§ 3. Zarządzenie wchodzi w życie z dniem podpisania.

Załącznik Nr 1 do zarządzenia Nr 254./2022
Wójta Gminy Szydłowo
z dnia 1 grudnia 2022 r.

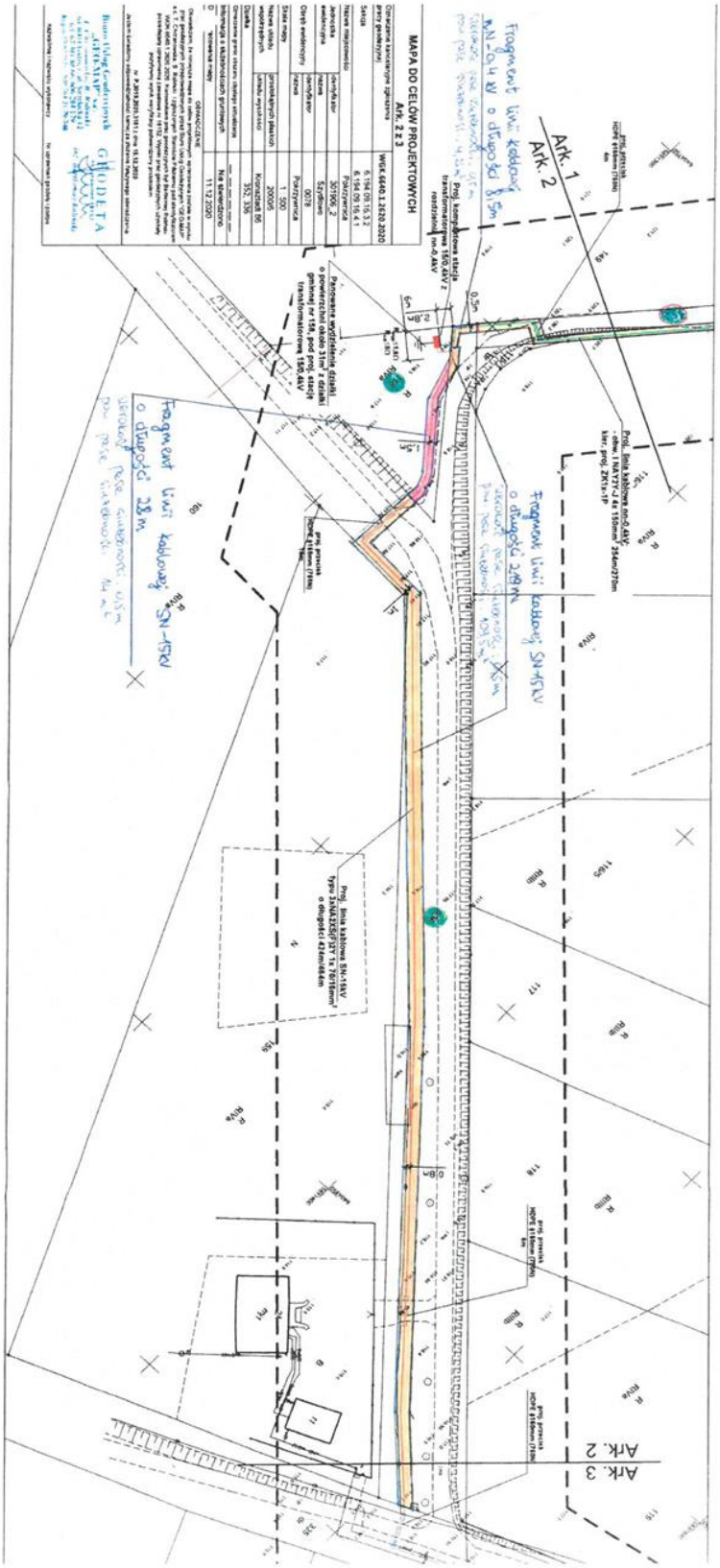

Załącznik Nr 2 do zarządzenia Nr 254/2022
Wójta Gminy Szydłowo
z dnia 1 grudnia 2022 r.

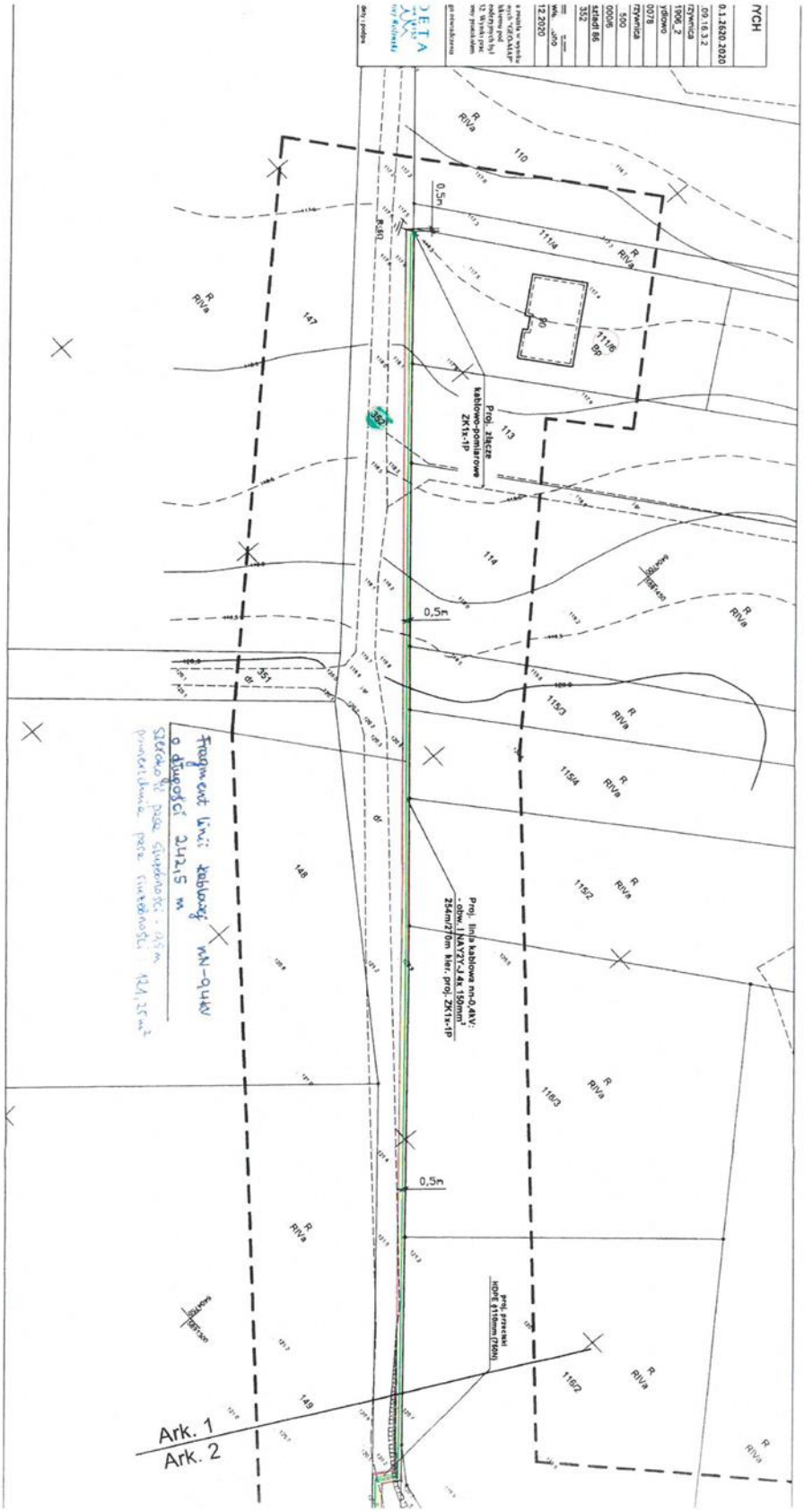
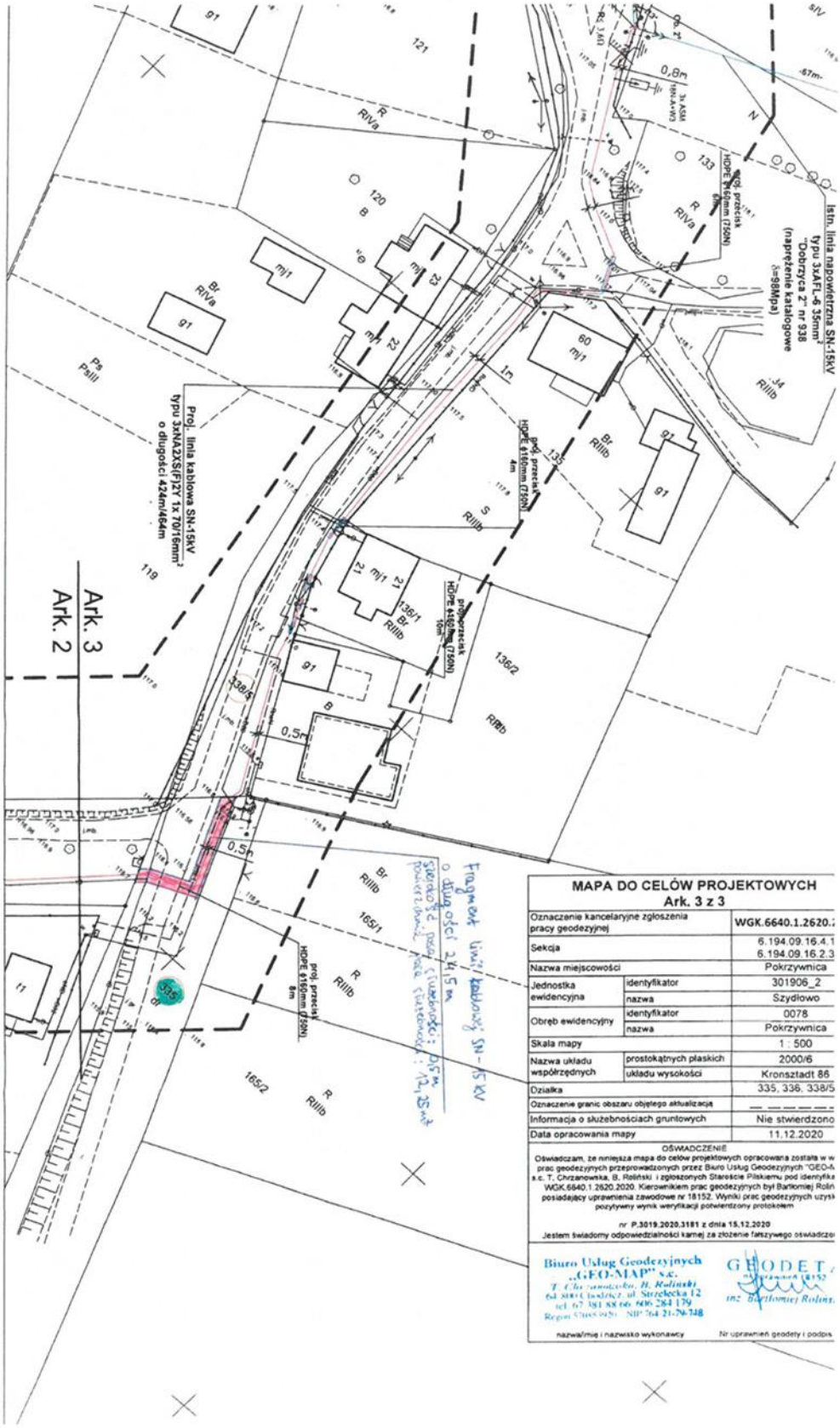
Załącznik Nr 3 do zarządzenia Nr 254/2022
Wójta Gminy Szydłowo
z dnia 1 grudnia 2022 r.